MORSØ HANDELSGYMNASIUM
HHX

3-ÅRIG GYMNASIAL UDDANNELSE

TÆTTERE PÅ VIRKELIGHEDEN

STUDIERETNINGER:

- SAMFUND OG INTERNATIONALE FORHOLD
- SPROGLIG
- ØKONOMISK
- INNOVATION

2021 -2024

Morsø Handelsgymnasium
euc nordvest

“ På HHX er fagene meget anderledes end i folkeskolen. Det er godt, hvis man er blevet lidt skoletræt og trænger til at lære noget helt nyt. Så bliver det lige pludselig spændende igen. Lærerne er også gode til at spørge ind til vores meninger ifht. undervisningen og formen på den, og de er gode til at inddrage vores idéer. Man føler, at man er en del af det, og det gør undervisningen mere interessant.

Pernille, 3.g

MORSØ **HANDELSGYMNASIUM**

Dit lokale gymnasium

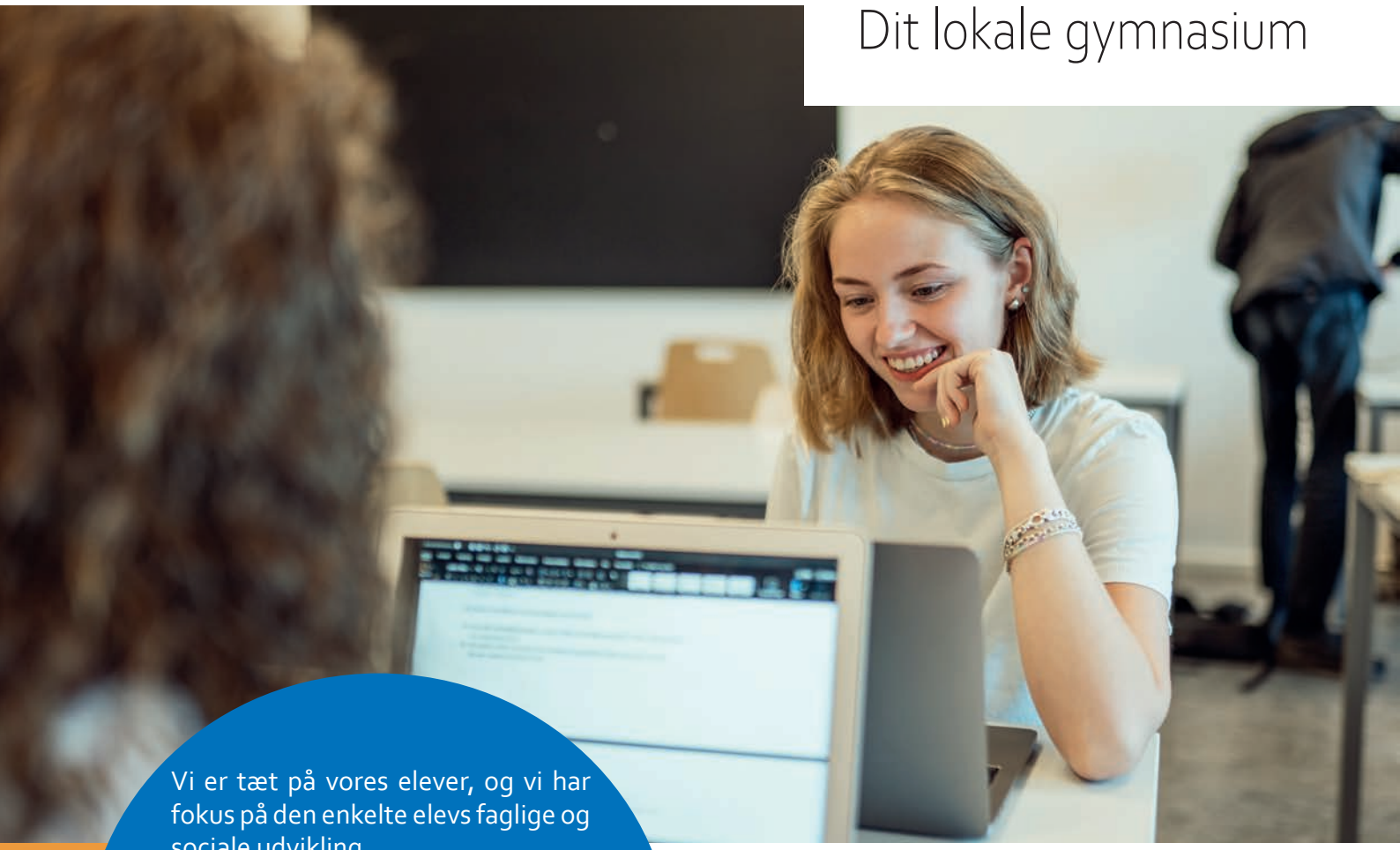

Vi er tæt på vores elever, og vi har fokus på den enkelte elevs faglige og sociale udvikling.

Hos os skal alle, uanset forudsætninger, nemlig opleve succes. Dét er vores målsætning, og vi vil strække os langt for at indfri den.

Som en del af EUC Nordvest, er vi en del af en stor familie – men vi er alligevel helt vores egen.

Morsø Handelsgymnasium er med sine ca. 200 elever et mindre gymnasium. Her er vi ikke større, end at alle kender alle, og det giver en god og tæt relation både eleverne imellem, men også undervisere og elever imellem.

Vi bor under samme tag som EUD/EUX Business, STX, HF og VUC, så samlet set er der i alt ca. 700 elever, der bidrager til et godt og aktivt studiemiljø med spændende fællesarrangementer, fede fester og hyggelige fredagscaféer. Det betyder, at du også nemt kan holde kontakten med de kammerater, der har valgt en anden uddannelse end dig.

MERKANTIL **STUDENTEREKSAMEN**

Med en HHX får du en 3-årig gymnasial uddannelse, der er adgangsgivende til de videregående uddannelser.

Du vil blive undervist i en række almene, kendte fag samt fag, der relaterer sig til økonomi og samfundsforhold. Det er fx fag som virksomhedsøkonomi, samfundsfag, afsætning, erhvervsjura, sprog og informatik.

Kendetegnende for HHX er, at undervisningen er meget virkelighedsnær og case-baseret: Vi læser ikke blot om teorier – vi afprøver dem også i praksis, når vi arbejder med aktuelle cases og fordyber os i spændende projekter.

SÅDAN ER HHX OPBYGGET

På handelsgymnasiet er du selv med til at designe din uddannelse, så den matcher dine ønsker og behov. I løbet af dine tre år på HHX vælger du nemlig selv studieretning og valgfag.

HHX består, ligesom andre gymnasieretninger, at et grundforløb på 10 uger efterfulgt af et studieretningsforløb på 2 ¾ år. På grundforløbet bliver du undervist i de obligatoriske fag dansk, engelsk, matematik og samfundsfag. Herudover skal du arbejde med to studieområder, som er tværfaglige forløb, hvor du lærer at arbejde med forskellige teorier og metoder inden for det virksomhedsøkonomiske og det kulturelt sproglige felt. Når du har afsluttet dit grundforløb på HHX, fortsætter du på den studieretning, du har valgt. Her skal du have to studieretningsfag, en række obligatoriske fag, samt 1-2 valgfag eller niveauløft.

MORSØ **HANDELSGYMNASIUM**

Studieretninger

SAMFUND OG INTERNATIONALE FORHOLD

Afsætning A, International økonomi A

Brænder du for at blive klogere på politiske, økonomiske og kulturelle forhold på såvel nationalt som internationalt niveau? Synes du, at fag som samfundsfag og international økonomi lyder drønspændende? Og går du måske med en drøm om på sigt at gøre karriere i en international virksomhed?

Du kommer til at lære om, hvordan forskellige politiske greb og økonomiske tiltag indvirker på samfundslivet, hvordan udviklingen i andre lande kan påvirke danske forhold, og hvordan du kan tilgå aktuelle emner og samfundsforhold med kritiske øjne og sund fornuft.

Du får bl.a. samfundsfag på C-niveau og international økonomi på A-niveau, og samtidig er der lagt op til tre år med spændende studieture og rejser i både ind- og udland*.

**Grundet COVID-19 kan vi pt. ikke garantere udlandsrejser*

SPROGLIG

Spansk A, Tysk B/A

Hello, Bonjour, Hola, Guten Tag! Sprog åbner døre og sætter dig i stand til at agere i en globaliseret verden, hvor evnen til at kunne kommunikere med andre mennesker og udveksle informationer på mere end ét sprog er vigtige kompetencer. Så er du vild med at arbejde med sprog og kommunikation, er du nysgerrig på andre kulturer, og er du generelt internationalt orienteret, ja så hører du helt klart hjemme på den sproglige linje-

På den sproglige linje bliver du skarp i at kommunikere i både tale og skrift på hele tre forskellige sprog. Det er noget, der rykker, hvis du gerne vil øge dine muligheder for senere at studere og arbejde internationalt. For hvert nyt sprog, du lærer, får du større og mere dybdegående indsigt i verden omkring dig, og samtidig vil du opleve, hvordan dét at lære et sprog, gør tilegnelsen af nye sprog både sjovere og nemmere.

MORSØ **HANDELSGYMNASIUM**

Studieretninger

ØKONOMISK

Virksomhedsøkonomi A, International økonomi A

Er du vild med at jonglere med tal og matematiske modeller? Og kunne du godt tænke dig at lære en hel masse om virksomhedsøkonomi og samfundsøkonomi i både nationale og globale sammenhænge? Så er den økonomiske studieretning stedet for dig.

På den økonomiske studieretning får du mulighed for at fordybe dig i økonomiske og matematiske teorier og metoder, og du lærer at bruge forskellige værktøjer til at analysere og vurdere økonomiske og finansielle problemstillinger i både offentlige og private virksomheder. Vi kommer omkring økonomiske forhold på mange forskellige niveauer – lige fra den lille enkeltmandsvirksomhed, der kun opererer på et afgrænset marked, til store globale virksomheder, der har hele verden som markedsplads.

Vores tilgang til læring er i høj grad praksisorienteret, og derfor kan du også godt regne med, at vi kommer til at krydre teoriundervisningen med aktuelle cases fra virkelighedens verden samt spændende virksomhedsbesøg, ekskursioner og studieture, hvor du kan opleve de finansielle og økonomiske temaer foldet ud i praksis.

INNOVATION

Afsætning A, Innovation B

Er du typen, der sætter handling bag ord? Er du kreativ og har lyst til at påvirke dine omgivelser? Og vil du hellere bevæge dig i den virkelige verden frem for blot at tale om den? Så er innovationslinjen lige noget for dig.

Innovationslinjen er en anderledes linje, som sender dig ud af klasseværelset for at afprøve teorier og metoder og for at få testet, om dine innovative idéer og kreative løsninger rent faktisk også har sin berettigelse og vil være levedygtige, når de bliver løftet fra idéblokken og sendt til afprøvning ude i den virkelige verden. 'Teamwork', 'kreativitet' og 'idéudvikling' er nøgleord på denne linje, som giver dig en god ballast i forhold til at arbejde i kreative og innovative brancher – ofte som den iværksættende kraft.

Vælger du innovationslinjen, kommer du til at deltage i konkurrencer mod andre, entreprenante elever, og måske får du endda mod på at starte din egen virksomhed?

SAMFUND OG INTERNATIONALE FORHOLD

AFSÆTNING A
INTERNATIONAL ØKONOMI A

Obligatoriske fag udover studieretningsfag:

Dansk A
Engelsk A
Matematik B
Virksomhedsøkonomi B
Historie B
Samfundsfag C
Erhvervsjura C
Informatik C

2. fremmedsprog:

Tysk B
Spansk A

Mulige valgfag:

Matematik A
Virksomhedsøkonomi A
Erhvervsjura B
Psykologi C
Multimedier C
Kulturforståelse C
Markedskommunikation C

SPROGLIG

SPANSK A
TYSK B/A

Obligatoriske fag udover studieretningsfag:

Dansk A
Engelsk A
Afsætning B
Virksomhedsøkonomi B
International økonomi B
Historie B
Matematik C
Samfundsfag C
Erhvervsjura C
Informatik C

Mulige valgfag:

Matematik B/A
Tysk A
Virksomhedsøkonomi A
International økonomi A
Afsætning A
Samfundsfag B
Erhvervsjura B
Psykologi C
Multimedier C
Kulturforståelse C
Markedskommunikation C

ØKONOMISK

INTERNATIONAL ØKONOMI A
VIRKSOMHEDSØKONOMI A

Obligatoriske fag udover studieretningsfag:

- Dansk A
- Engelsk A
- Matematik B
- Afsætning B
- Historie B
- Samfundsfag C
- Erhvervsjura C
- Informatik C

2. fremmedsprog:

- Tysk B
- Spansk A

Mulige valgfag:

- Matematik A
- Tysk A
- Afsætning A
- Erhvervsjura B
- Psykologi C
- Multimedier C
- Finansiering C
- Markedskommunikation C

INNOVATION

AFSÆTNING A
INNOVATION B

Obligatoriske fag udover studieretningsfag:

- Dansk A
- Engelsk A
- Virksomhedsøkonomi B
- International økonomi B
- Matematik B
- Historie B
- Erhvervsjura C
- Samfundsfag C
- Informatik C

2. fremmedsprog:

- Tysk B
- Spansk A

Mulige valgfag:

- Matematik A
- Virksomhedsøkonomi A
- International økonomi A
- Tysk A
- Samfundsfag B
- Erhvervsjura B
- Psykologi C
- Multimedier C
- Markedskommunikation C

“ SPÆNDENDE OG VIRKELIGHEDSNÆR UNDERVISNING

Vi har nogle gode lærere, der gør meget for at skabe en anderledes og varieret undervisning. Man får et tæt forhold til lærerene her på stedet, og man kender stort set dem alle.

Mit yndlingsfag er international økonomi. Det er spændende, fordi vi kommer omkring mange forskellige områder og lærer om, hvad der sker lige nu rundt i hele verden. Vi lærer at forstå, hvorfor tingene sker, og hvordan det påvirker andre forhold.

Generelt lærer vi meget om den virkelige verden. Lige nu har vi fx erhvervscase, hvor vi skal arbejde med en virksomhed. Vi skal analysere den og komme med forslag til, hvordan de kan gøre det bedre. Det at vi arbejder med rigtige virksomheder gør, at vi får et godt indblik i, hvordan tingene foregår i virkeligheden.

Niels, 2.g

STUDIEMILJØ

TÆTTERE PÅ **VIRKELIGHEDEN**

Vi har et professionelt og engageret korps af undervisere, som alle brænder for deres fag. Alle dine undervisere har en kandidatgrad fra universitetet eller tilsvarende, ligesom mange af dem har flere års relevant erhvervserfaring - og den erfaring bruger vi selvfølgelig også i undervisningen. Du kommer derfor ikke til at sidde med næsen i bøgerne dagen lang – tværtimod kommer du til at arbejde med teorierne i praksis, så du kan se, hvordan de gør sig gældende i den virkelige verden.

Ved hjælp af spændende cases og konkrete eksempler, sætter vi teorierne i spil og bringer dem tættere på virkeligheden. Vi har ofte en tværfaglig tilgang til de problemstillinger, vi arbejder med, og derfor vil du opleve, at vi indimellem arbejder med de samme virksomhedscases i forskellige fag.

FEST OG FARVER

Let's face it.....det er ikke kun din faglige udvikling, der afgør, om din studietid er værd at huske på. De sociale relationer, samværet med dine kammerater og de festlige stunder fylder naturligvis også i mindebogen.

Derfor gør vi meget ud af at skabe de rette rammer for den mere uformelle og festlige del af din uddannelsestid. Vi stiller lokaler til rådighed og er involveret i en del arrangementer, men vi overlader i vid udstrækning også "dirigentstokken" til vores elever. Som elev har du således mulighed for at få indflydelse på, hvad der skal ske. På Morsø Handelsgymnasium har vi et engageret elevråd og et aktivt festudvalg, der er gode til løbende at sætte nye tiltag i søen.

- OG HVAD KAN DU SÅ FORVENTE?

Vi kan ikke give dig en udtømmende liste, men du kan forvente invitationer til fx vores legendariske dragebådssejlads, gallafest, vores årlige juleturnering, forskellige fællesarrangementer med eksterne foredragsholdere samt naturligvis fredagscaféerne og elevfesterne.

Der er med andre ord rig mulighed for tre sjove, festlige, lærerige og mindeværdige år på Morsø Handelsgymnasium.

OPLEVELSER

Vi er vilde med studieture, hvor vi kan kombinere faglig og personlig udvikling med gode, mindeværdige oplevelser.

Studieturene kan være af både kortere og længere varighed. Det kan være alt fra et dagsbesøg på en spændende virksomhed til flere ugers ophold i udlandet. Det veksler, hvem du rejser afsted med - nogle ture foregår klassevis, mens andre arrangeres årgangsvis eller holdvis. Studieturene er fantastiske til at skabe samhørighed og sammenhold og til at styrke kammeratskabet, og samtidig kommer vi ud af klasselokalerne og oplever, hvad der sker ude i virkeligheden.

Vi kan godt afsløre, at det ikke kun er os, der er glade for studieture – det er vores elever bestemt også.

“ ET GODT FÆLLESSKAB

Der er et godt fællesskab på skolen. Det er et sjovt sted at være – og det er aldrig kedeligt. Der er mange gode skoleaktiviteter, gode fag og god undervisning, hvor man lærer det, man skal bruge.

Jeg kan godt lide, at det er et forholdsvist lille gymnasium, hvor der ikke er så mange årgange, og hvor der bliver arrangeret aktiviteter på tværs af årgangene, så man lærer hinanden godt at kende. Der er fx fest ca. en gang om måneden, og derudover er der aktiviteter som fredagscaféer, dragebådssejlads og juleturnering.

Jeg har valgt studieretningen ‘Innovation’. Begge mine søskende havde den studieretning, og jeg har kun hørt positivt om den, så derfor valgte jeg den. Og det er jeg glad for. Jeg kan godt lide at arbejde kreativt, være innovativ og komme på nye idéer, og samtidig er det rigtig spændende at komme ud til konkurrencer.

Sofie, 2.g

SPORTS COLLEGE MORS

Vil du være en del af et fedt collegemiljø med andre sportsinteresserede unge?

På Morsø Handelsgymnasium har du mulighed for at kombinere din interesse for håndbold, fodbold, gymnastik eller badminton med din ungdomsuddannelse og personlige udvikling.

På Sports College Mors bliver du en del af et kreativt idrætsmiljø, hvor du er omgivet af andre unge med samme interesser, og hvor kompetente fagfolk står klar til at sikre såvel din sportslige som faglige udvikling. Vi er ikke kun et elite-college. Her er nemlig plads til både de største talenter og de elever, der bare ønsker en sjov og udviklende studietid i idrættens tegn.

Så er du klar på at udvikle dig sportsligt, fagligt og personligt? Og har du lyst til at blive en del af et fedt studiemiljø med mange sociale arrangementer på tværs af idrætsgrene og uddannelser? Ja, så er Sports College Mors et oplagt valg.

Du kan blive en del af Sports College Mors både som linjeelev, hjemmeboende og collegeboende.

Hent vores brochure på www.sportscollegemors.dk og læs mere om mulighederne.

JEG HAR FÅET REDSKABERNE TIL AT FØRE MINE IDEER UD I LIVET

HHX har udviklet mig både personligt og fagligt, og jeg har fået mange gode oplevelser og masser af viden med mig. Siden jeg blev student, har jeg haft gang i flere iværksætterprojekter. Jeg har etableret mig som konsulent inden for online-markedsføring, startede virksomheden 'Det Gamle Ishus' i Glyngøre, og har, sammen med min mor, startet virksomhed op inden for hudpleje og skønhedsprodukter.

Handelsgymnasiet har lært mig en masse om, hvordan man arbejder med innovation, og hvordan man får ført sine idéer ud i livet. Undervisningen, og dét at deltage i DM i Entreprenørskab og Company Program, har alt sammen været med til at motivere mig til at starte egen virksomhed. Og jeg har fået redskaberne og den nødvendige basisviden til at kunne gøre det.

Kasper Lindgren, HHX student 2017

MORSØ HANDELSGYMNASIUM

euc nordvest
Center for Uddannelse og Erhverv

Læs mere på **eucnordvest.dk**
eller følg os på facebook og Instagram
facebook.com/morsohandelsgymnasium

Limfjordsvej 95 B, 7900 Nykøbing Mors, Tlf. 99 19 19 19 • eucnordvest.dk